Datos informe
BP Statistical Review of World Energy **2019**

La energía en el mundo

Mix de energía primaria mundial

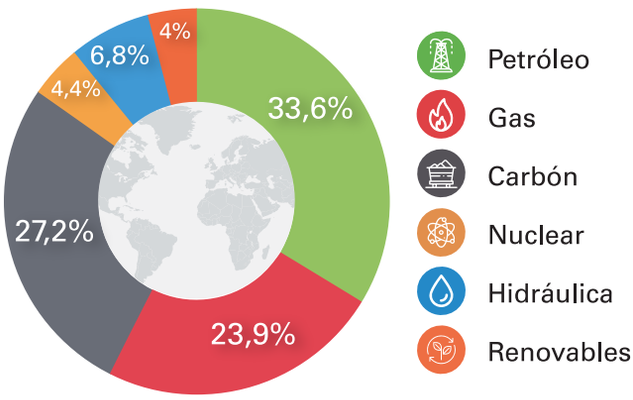

Variación del consumo de energía 2018 vs 2017

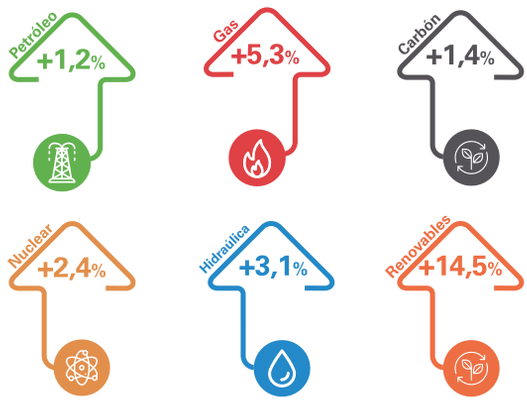

Emisiones de CO_2

CO_2 **+2%**

El consumo de energía **+2,9%**

La energía en España

Mix de energía primaria

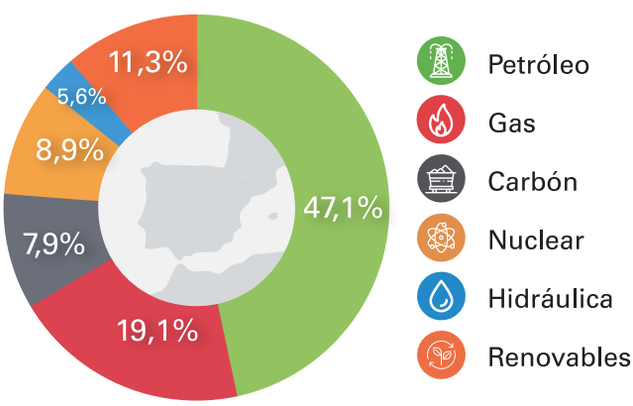

Variación del consumo de energía 2018 vs 2017

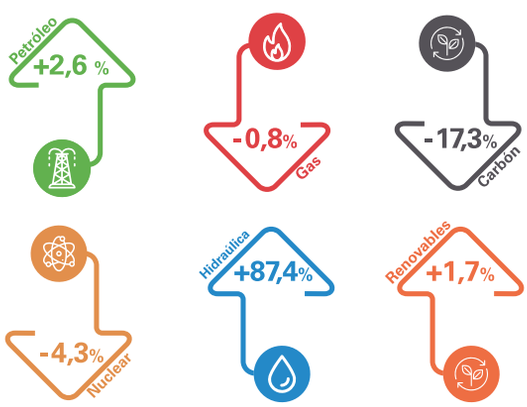

Emisiones de CO_2

CO_2 **-1,6%**

El consumo de energía **+1,8%**

Datos informe
BP Statistical Review of World Energy **2019**

10 datos que deberías saber sobre la energía en 2018:

1 Las emisiones de CO2 aumentaron un 2%, el crecimiento más rápido de los últimos siete años, y el doble de su crecimiento medio de la última década.

2 El consumo de energía primaria creció a un ritmo del 2,9%, casi el doble del promedio de la última década (1,7%).

3 Las economías emergentes, China e India y, especialmente, Estados Unidos, actores clave de la energía en 2018.

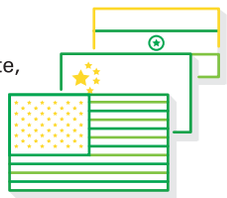

4 La excepcional fortaleza de la demanda energética tiene su origen, entre otros, en los efectos de la climatología.

5 Año de bonanza del gas natural, con el mayor aumento de la tasa de consumo y de producción (+5%) de los últimos 30 años.

6 La producción de petróleo creció un 2,4%. Estados Unidos registró el mayor incremento anual (16,6%) de los últimos 30 años, sobre todo, de yacimientos no convencionales.

7 Tensiones geopolíticas y factores macroeconómicos influyeron en el precio del petróleo: la media del Brent se situó en 71$/barril, por encima de los 54$ de 2017.

8 Las energías renovables experimentan un crecimiento sostenido (14,5%), pero siguen representando solo un tercio de la generación de energía eléctrica.

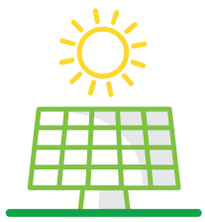

9 El mix de combustibles en la generación eléctrica sigue como hace 20 años: el carbón continúa siendo el combustible más utilizado a nivel mundial.

10 El sector eléctrico no se descarboniza con la rapidez suficiente para compensar crecimiento de demanda: sus emisiones aumentan un 2,7%, casi la mitad del total.